Тротуары слева		НД : шир. 1,50м, мат. а/б, 0 - 200
Дорожные ограждения и направляющие устройства слева	ДО (У - 1) 0 - 21	
Дорожные ограждения и направляющие устройства по осевой		
Горизонтальная дорожная разметка слева	1-я от осевой	
Видимость автомобиля в обратном направлении		

Разметка на участке:
1.1 : 72 м
1.6 : 98 м
1.7 : 18 м
1.14.1 : 6 м

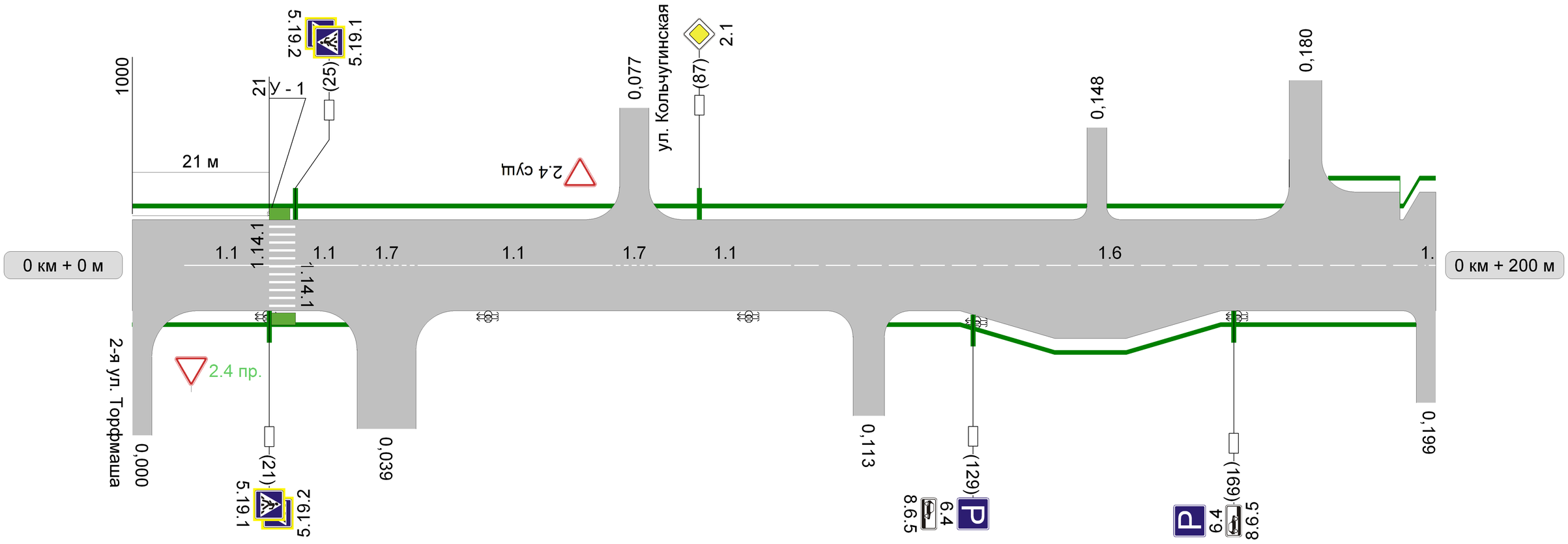

Видимость автомобиля в прямом направлении									
Горизонтальная дорожная разметка справа	Осевая линия	1.1 8 - 21	1.1 25 - 34	1.7 34 - 44	1.1 44 - 73	1.7 73 - 81	1.1 81 - 101	1.6 101 - 199	
	1-ая от осевой								
Дорожные ограждения и направляющие устройства справа									
Тротуары справа		НД : шир. 1,50м, мат. а/б, 0 - 39						НД : шир. 1,50м, мат. а/б, 113 - 200	

Тротуары слева	НД : шир. 1,50м, мат. а/б, 200 - 400	Разметка на участке: 1.1 : 19 м 1.14.1 : 11 м
Дорожные ограждения и направляющие устройства слева		
Дорожные ограждения и направляющие устройства по осевой		
Горизонтальная дорожная разметка слева: 1-я от осевой		
Видимость автомобиля в обратном направлении		

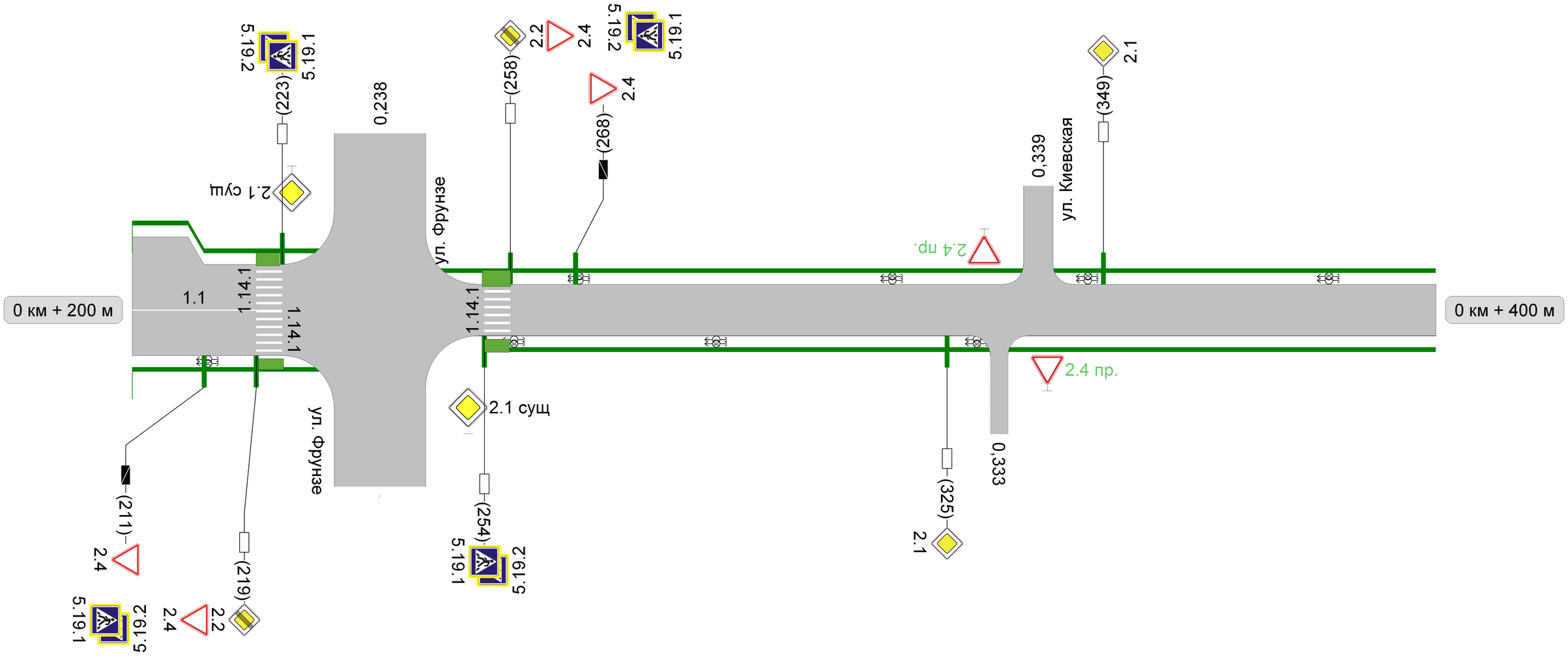

Видимость автомобиля в прямом направлении		
Горизонтальная дорожная разметка справа: Осевая линия	1.1 200 - 219	
Горизонтальная дорожная разметка справа: 1-ая от осевой		
Дорожные ограждения и направляющие устройства справа		
Тротуары справа	НД : шир. 1,50м, мат. а/б, 200 - 238	НД : шир. 1,50м, мат. а/б, 254 - 400

Тротуары слева	НД : шир. 1,50м, мат. а/б, 400 - 426	НД : шир. 1,50м, мат. а/б, 426 - 534	НД : шир. 1,50м, мат. а/б, 534 - 600
Дорожные ограждения и направляющие устройства слева			
Дорожные ограждения и направляющие устройства по осевой			
Горизонтальная дорожная разметка слева: 1-я от осевой			
Видимость автомобиля в обратном направлении			

Разметка на участке:
1.25 : 10 шт

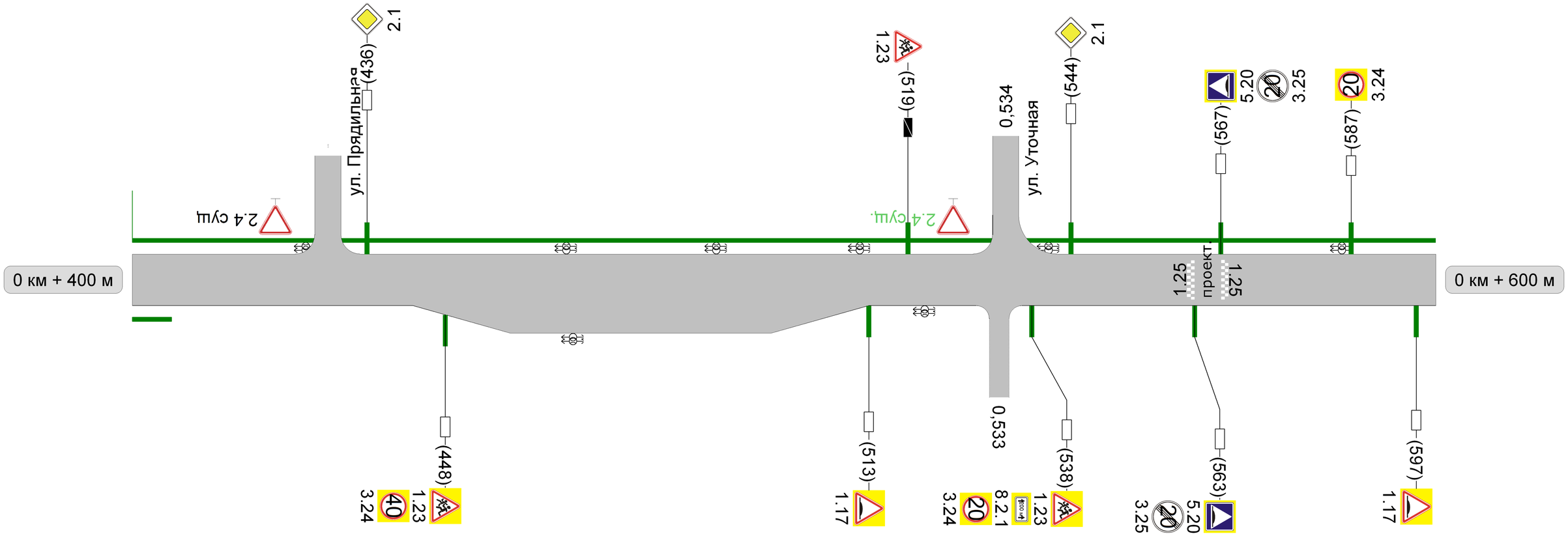

Видимость автомобиля в прямом направлении		
Горизонтальная дорожная разметка справа	Осевая линия	
	1-ая от осевой	
Дорожные ограждения и направляющие устройства справа		
Тротуары справа	НД : шир. 1,50м, мат. а/б, 400 - 406	

Тротуары слева	НД : шир. 1,50м, мат. а/б, 600 - 632	НД : шир. 1,50м, мат. а/б, 600 - 712	НД : шир. 1,50м, мат. а/б, 632 - 712	
Дорожные ограждения и направляющие устройства слева				
Дорожные ограждения и направляющие устройства по осевой				
Горизонтальная дорожная разметка слева	1-я от осевой			
Видимость автомобиля в обратном направлении				

Разметка на участке:
1.25 : 10 шт

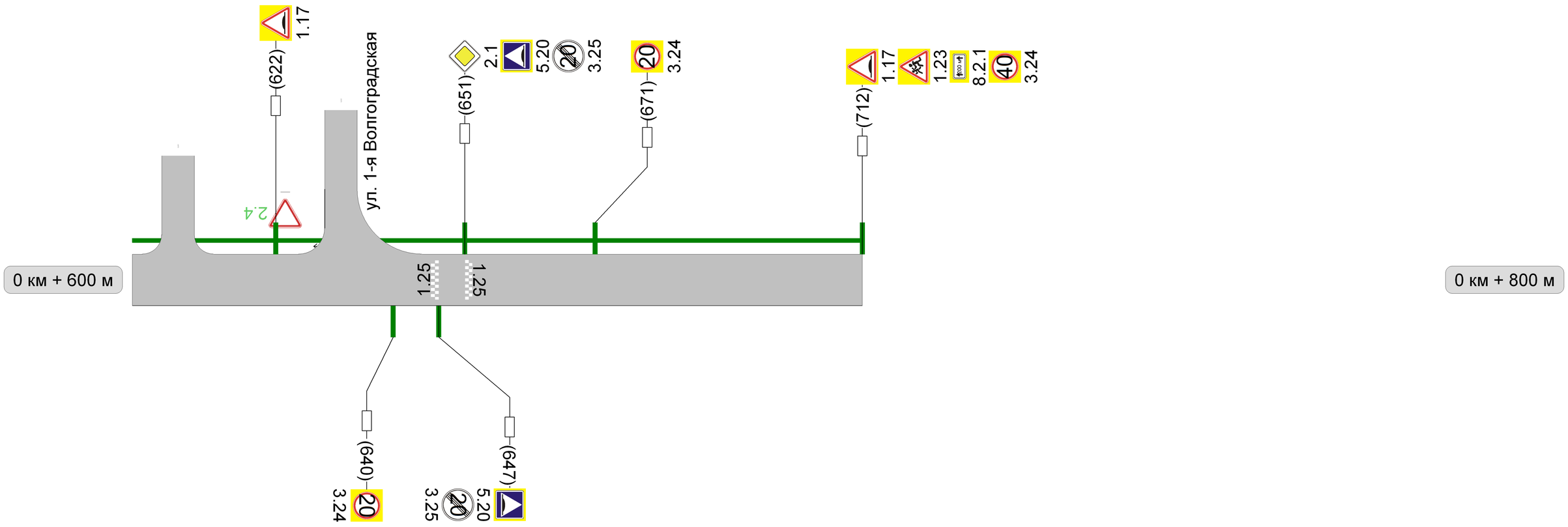

Видимость автомобиля в прямом направлении		
Горизонтальная дорожная разметка справа	Осевая линия	
	1-ая от осевой	
Дорожные ограждения и направляющие устройства справа		
Тротуары справа		